

**ROMÂNIA**  
**JUDEȚUL VRANCEA**  
**PRIMĂRIA MUNICIPIULUI ADJUD**

**EXPUNERE DE MOTIVE**

La proiectul de hotărâre privind aprobarea completării listei de inventariere a bunurilor ce aparțin domeniului privat al municipiului Adjud

Legea nr.213/1998 privind bunurile proprietate publică, cu modificările și completările ulterioare, reglementează categoriile de bunuri asupra cărora operează dreptul de proprietate publică.

Bunurile care, potrivit legii sau prin natura lor sunt de uz sau interes public, aparțin statului sau unitatilor administrativ teritoriale și constituie domeniul public al statului sau al unității administrativ teritoriale.

Art.135 alin.4 din Constituție, precum și anexa la Legea nr.213/1998 privind bunurile proprietate publică și regimul juridic al acestora definesc și enumeră categoriile de bunuri ce fac parte din domeniul public.

Potrivit art. 4 din Legea 213/1998, republicată :„Domeniul privat al statului sau al unităților administrativ-teritoriale este alcătuit din bunuri aflate în proprietatea lor și care nu fac parte din domeniul public.

Asupra acestor bunuri statul sau unitățile administrativ-teritoriale au drept de proprietate privată”.

Deoarece de la inventarierea bunurilor ce aparțin domeniului privat care a fost însușită prin HCL nr.82 din 23.06.2011 și până în prezent au mai fost identificate o serie de terenuri, care nu au fost cuprinse în lista de inventariere a domeniului privat, vă supunem spre aprobare completarea listei de inventariere după cum urmează:

1. Teren extravilan în suprafață de 17933 mp. T 54, P 284/1 situat în municipiul Adjud, localitate componentă Adjudu-Vechi, jud.Vrancea, concesionat de S.C.ROMAN IMPEX PREST S.R.L.în baza contractului de concesiune nr.21/01.10.2009 și modificat de Actul Adițional nr.1/11.06.2015,

2.Teren intravilan, în suprafață de 122 mp. T 56, P 2328, situat în municipiul Adjud, str.Islaz, nr.199, jud.Vrancea, concesionat de Mălinescu Liliana, în baza contractului de concesiune nr.24/01.10.2009,

3.Teren intravilan, în suprafață de 600 mp. T 56, P 2328, situat în municipiul Adjud, str.Islaz, nr.201 A, jud.Vrancea, concesionat de Popa Livia, în baza contractului de concesiune nr.23/01.10.2009,

4. Teren intravilan, în suprafață de 559 mp. T 56, P 2328, situat în municipiul Adjud, str.Islaz, nr.201 B, jud.Vrancea, a fost concesionat de Tăbăcaru Florin-Liviu, în baza contractului de concesiune nr.29/01.10.2009, iar începând cu data de 14.05.2015 a fost reziliat.

5.Teren intravilan, în suprafață de 70 mp. T 20, P 1168, situat în municipiul Adjud, str.Republicii, zona Școala Gimnazială „Angela Gheorghiu”, jud.Vrancea concesionat de S.C. JANIN IMPEX S.R.L.în baza contractului de concesiune nr.21/09.08.2006, modificat de Actul Adițional nr.1/06.11.2006 și Actul Adițional nr.2/16.12.2013,

6.Teren arabil, în suprafață de 77.900 mp. T 44, P 217/2, situat în municipiul Adjud, localitate componentă Adjudu-Vechi, jud.Vrancea, identificat prin aplicarea Legii nr.165/2013,

7.Teren intravilan, în suprafață de 503 mp. T 1, P 25, P 26 , situat în municipiul Adjud, str.Islaz, nr.80, jud.Vrancea, concesionat de Bahrica Leonard-Vasile, în baza contractului de concesiune nr.2/10.04.2013,

8. Teren extravilan în suprafață de 15317 mp. T 52/2, P 263/1, T 54, P 294, situat în municipiul Adjud, localitate componentă Adjudu-Vechi, jud.Vrancea, identificat prin aplicarea Legii nr.165/2013,

9. Teren extravilan în suprafață de 21734 mp. T 56/1, P 329,329/3 situat în municipiul Adjud, localitate componentă Adjudu-Vechi, jud.Vrancea, identificat prin aplicarea Legii nr.165/2013,

10. Pășune în suprafață de 287.300 mp. T 129/1, P 712 situat în municipiul Adjud, extravilan cartier Burcioaia, jud.Vrancea, identificat prin aplicarea Legii nr.165/2013,

11. Pășune în suprafață de 106.275 mp. T 140/1, P 938/3 situat în municipiul Adjud, extravilan cartier Burcioaia, jud.Vrancea, identificat prin aplicarea Legii nr.165/2013,

12. Pășune în suprafață de 50.594 mp. T 140/1, P 938/4 situat în municipiul Adjud, extravilan cartier Burcioaia, jud.Vrancea, identificat prin aplicarea Legii nr.165/2013,

13. Teren aferent CT 8, în suprafață de 888 mp. T 30, P 1488,1489 situat în municipiul Adjud, str.T.Vladimirescu, jud.Vrancea, trecut din domeniul public în domeniul privat, în scopul concesionării.

**PRIMAR,**  
**ing. Armencea Constantin**

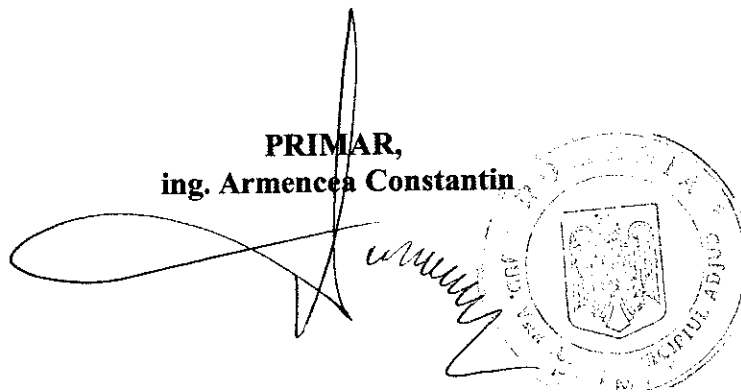
The image shows a handwritten signature in black ink, which is a stylized, cursive representation of the name 'Constantin Armencea'. To the right of the signature is a circular official seal. The seal features the coat of arms of Romania in the center, surrounded by the text 'ROMANIA' at the top and 'MUNICIPIUL ADJUD' at the bottom. The seal is stamped in a light grey or blue color.

**ROMÂNIA**  
**JUDEȚUL VRANCEA**  
**PRIMĂRIA MUNICIPIULUI ADJUD**

**Raportul Serviciul Administrarea Domeniului Public și Privat, Cadastru, Fond Locativ, Monitorizare Utilități Publice și Instituții Publice Subordonate**

Atribuțiile privind administrarea domeniului public și privat sunt partajate între primar și consiliul local. Astfel potrivit art.63 alin. (5), lit.d, din Legea nr.215/2001 a administrației publice locale, republicată, cu modificările și completările ulterioare, una din atribuțiile primarului este de a lua măsuri pentru asigurarea inventarierii bunurilor din patrimoniul public și privat al unităților administrativ - teritoriale. Domeniul privat al unităților administrativ-teritoriale este alcătuit din bunuri mobile și imobile, altele decât cele aparținând domeniului public, intrate în proprietatea acestora prin modalități prevăzute de lege.

Potrivit art. 4 din Legea 213/1998, privind bunurile proprietate publică, cu modificările și completările ulterioare care prevede: „Domeniul privat al statului sau al unităților administrativ-teritoriale este alcătuit din bunuri aflate în proprietatea lor și care nu fac parte din domeniul public. Asupra acestor bunuri statul sau unitățile administrativ-teritoriale au drept de proprietate privată”

În anul 2010, prin Dispoziția primarului municipiului Adjud, s-a constituit la nivelul municipiului Adjud o comisie care a inventariat bunurile ce aparțin domeniului privat al municipiului Adjud. Aceasta inventariere a fost însoțită de către Consiliul Local prin HCL nr.82 din 23.06.2011.

Deoarece de la acea dată și până în prezent au mai fost identificate o serie de terenuri, ce nu au fost cuprinse în lista de inventariere a domeniului privat al municipiului Adjud, vă sunem spre dezbateri și aprobare completarea listei de inventariere după cum urmează :

1. Teren extravilan în suprafață de 17933 mp. T 54, P 284/1 situat în municipiul Adjud, localitate componentă Adjudu-Vechi, jud.Vrancea, concesionat de S.C.ROMAN IMPEX PREST S.R.L.în baza contractului de concesiune nr.21/01.10.2009 și modificat de Actul Adițional nr.1/11.06.2015,
- 2.Teren intravilan, în suprafață de 122 mp. T 56, P 2328, situat în municipiul Adjud, str.Islaz, nr.199, jud.Vrancea, concesionat de Mălinescu Liliana, în baza contractului de concesiune nr.24/01.10.2009,
- 3.Teren intravilan, în suprafață de 600 mp. T 56, P 2328, situat în municipiul Adjud, str.Islaz, nr.201 A, jud.Vrancea, concesionat de Popa Livia, în baza contractului de concesiune nr.23/01.10.2009,
4. Teren intravilan, în suprafață de 559 mp. T 56, P 2328, situat în municipiul Adjud, str.Islaz, nr.201 B, jud.Vrancea, a fost concesionat de Tăbăcaru Florin-Liviu, în baza contractului de concesiune nr.29/01.10.2009, iar începând cu data de 14.05.2015 a fost reziliat.
- 5.Teren intravilan, în suprafață de 70 mp. T 20, P 1168, situat în municipiul Adjud, str.Republicii, zona Școala Gimnazială „Angela Gheorghiu”, jud.Vrancea concesionat de S.C. JANIN IMPEX S.R.L.în baza contractului de concesiune nr.21/09.08.2006, modificat de Actul Adițional nr.1/06.11.2006 și Actul Adițional nr.2/16.12.2013,
- 6.Teren arabil, în suprafață de 77.900 mp. T 44, P 217/2, situat în municipiul Adjud, localitate componentă Adjudu-Vechi, jud.Vrancea, identificat prin aplicarea Legii nr.165/2013,
- 7.Teren intravilan, în suprafață de 503 mp. T 1, P 25, P 26 , situat în municipiul Adjud, str.Islaz, nr.80, jud.Vrancea, concesionat de Bahrca Leonard-Vasile, în baza contractului de concesiune nr.2/10.04.2013,
8. Teren extravilan în suprafață de 15317 mp. T 52/2, P 263/1, T 54, P 294 situat în municipiul Adjud, localitate componentă Adjudu-Vechi, jud.Vrancea, identificat prin aplicarea Legii nr.165/2013,

9. Teren extravilan în suprafață de 21734 mp. T 56/1, P 329,329/3 situat în municipiul Adjud, localitate componentă Adjdu-Vechi, jud.Vrancea, identificat prin aplicarea Legii nr.165/2013,

10. Pășune în suprafață de 287.300 mp. T 129/1, P 712 situat în municipiul Adjud, extravilan cartier Burcioaia, jud.Vrancea, identificat prin aplicarea Legii nr.165/2013,

11. Pășune în suprafață de 106.275 mp. T 140/1, P 938/3 situat în municipiul Adjud, extravilan cartier Burcioaia, jud.Vrancea, identificat prin aplicarea Legii nr.165/2013,

12. Pășune în suprafață de 50.594 mp. T 140/1, P 938/4 situat în municipiul Adjud, extravilan cartier Burcioaia, jud.Vrancea, identificat prin aplicarea Legii nr.165/2013,

13. Teren aferent CT 8, în suprafață de 888 mp. T 30, P 1488,1489 situat în municipiul Adjud, str.T.Vladimirescu, jud.Vrancea, trecut din domeniul public în domeniul privat, în scopul concesionării.

Întocmit,  
Insp. Sandu Elena

Sef Serviciu,  
Ing.Ciula Martiș Alexandru

**ROMÂNIA**  
**JUDEȚUL VRANCEA**  
**CONSILIUL LOCAL AL MUNICIPIULUI ADJUD**

**HOTĂRÂREA nr. 89**  
**din 25.06.2015**

**Privind aprobarea completării listei de inventariere a bunurilor ce aparțin domeniului privat al Municipiului Adjud**

Consiliul local al municipiului Adjud, întrunit în ședința ordinară în data de 25.06. 2015

-Având în vedere Expunerea de motive a Primarului municipiului Adjud privind aprobarea completării listei de inventariere a bunurilor ce aparțin domeniului privat al Municipiului Adjud și Raportul de specialitate al Serviciului Administrarea Domeniului Public și Privat, Cadastru, Fond locativ, Monitorizare Utilități Publice și Instituții Publice Subordonate;

-Luând act de avizul Comisiei de specialitate a Consiliului Local al municipiului Adjud pentru administrarea domeniului public și privat, amenajarea teritoriului, urbanism, protecția mediului și turism, agricultură;

-Conform art.7 din Legea nr.52/2003, cu modificările și completările ulterioare privind transparența decizională în administrație;

-Ținând seama de prevederile art.4 din Legea nr. 213/1998 privind bunurile proprietate publică, cu modificările și completările ulterioare;

- În temeiul prevederilor art.36 alin (2) lit."c", art.45 alin. (3), art.47, art.48 și art.117 lit. "a", art.119 și art.121 alin(1) din Legea administrației publice locale nr. 215/2001 republicată, cu modificările și completările ulterioare;

**HOTĂRĂȘTE:**

- **Art.1** –Se însușește inventarul bunurilor - anexa 1 la prezenta hotarare - ce completează lista de inventariere a bunurilor ce aparțin domeniului privat al Municipiului Adjud.
- **Art.2** –Serviciul Administrarea Patrimoniului Public și Privat, Cadastru, Fond locativ, Monitorizare Utilități Publice și Instituții Publice Subordonate va asigura republicarea listei de inventariere a bunurilor ce aparțin domeniului privat al Municipiului Adjud
- **Art. 3.** Se desemnează Primarul municipiului Adjud – ca prin aparatul de specialitate să asigure aducerea la îndeplinire a prezentei hotărâri.
- **Art. 4.** Prezenta hotărâre se va comunica tuturor persoanelor interesate și publicității imobiliare de către Serviciul Administrare Patrimoniu Public și Privat, Cadastru, Fond Locativ, Monitorizare Utilități Publice și Instituției Publice Subordonate, Instituției Prefectului.

PREȘEDINTE DE ȘEDINȚĂ  
Consilier local,  
Perju Andreia-Claudia



CONTRASEMNEAZĂ  
Secretar,  
Jr. Sibișan Andra Genoveva

**ROMÂNIA**  
**JUDEȚUL VRANCEA**  
**CONSILIUL LOCAL AL MUNICIPIULUI ADJUD**

Anexa nr. 1 la  
Hotărârea nr.  din 25.06.2015

**LISTA BUNURILOR CE COMPLETEAZĂ LISTA DE INVENTARIERE A  
BUNURILOR CE APARTIN DOMENIULUI PRIVAT AL MUNICIPIULUI ADJUD**

Nr crt.	Suprafața -mp-	Tarla, Parcela	Categoria de folosință	Adresa	Vecinătăți	Observații
1.	17.933	T 54, P 284/1	Neproductiv	Adjudu- Vechi	N-primăria, S-primăria, E-râul Siret, V-primăria	Extravilan
2.	122	T 56, P 2328	Curți Construcții	Islaz, nr.199	N- str.Islaz, S - primăria, E - primăria, V-Mălinescu Liliana	Intravilan
3.	600	T 119/1, P 615/1	Curți Construcții	Islaz, nr.201A	N- str.Islaz, S - primăria, E - primăria, V - primăria	Intravilan
4.	559	T 119/1, P 615/1	Curți Construcții	Islaz, nr.201B	N- str.Islaz, S - primăria, E - primăria, V - primăria	Intravilan
5.	70	T 20, P 1168	Curți Construcții	Str.Republicii, zona Școala Gimnazială „Angela Gheorghiu”	N- primăria, S - primăria, E-Școala Gimnazială „Angela Gheorghiu”, V-str. Republicii	Intravilan
6.	77.900	T 44, P 217/2	Arabil	Adjudu-Vechi	N- primăria, S - primăria, E - primăria, V - primăria	Extravilan
7.	503	T 1, P 25,26	Curți Construcții	Izlaz, nr.80	N-proprietăți private S-str.Islaz, E-proprietăți private, V-proprietăți private	Intravilan
8.	15.317	T 52/2, P263/1, T 54, P 294	Neproductiv	Adjudu-Vechi	N- primăria, S - drum, E - primăria, V - primăria	Extravilan

9.	21.734	T 56/1, P329, 329/3	Neproductiv	Adjudu-Vechi	N-,drum, S – primăria, E – primăria, V – primăria	Extravilan
10.	287.300	T 129/1 P 712	Pășune	Burcioaia	N- primăria, S-proprietăți private, E – primăria, V –Ocolul Silvic	Extravilan
11.	106.275	T 140/1 P 938/3	Pășune	Burcioaia	N-proprietăți private, S-primăria, E – râul Siret, V –râul Trotuș	Extravilan
12.	50.594	T 140/1 P 938/4	Pășune	Burcioaia	N-primăria, S-râul Trotuș, E – primăria, V –râul Trotuș	Extravilan
13.	888	T 30, P 1488, 1489	Curți Construcții	Adjud, str.T.Vladimirescu,	N-str. Siret, S-Stație Pompare, E – primăria, V- str.T. Vladimirescu	Intravilan

PREȘEDINTE DE ȘEDINȚĂ,  
Consilier local,  
Perju Andreia-Claudia



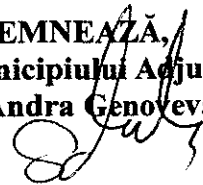

CONTRASEMNEAZĂ,  
Secretarul municipiului Adjud,  
jr. Sibîșan Andra Genoveva



**PLAN DE AMPLASAMENT SI DELIMITARE A IMOBILULUI**      ANEXA NR.1.3:  
Scara 1:2000

Nr. cadastral	Suprafata masurata	Adresa imobilului
	17933 mp	Extravilan Adjud, T 54, P 284/1

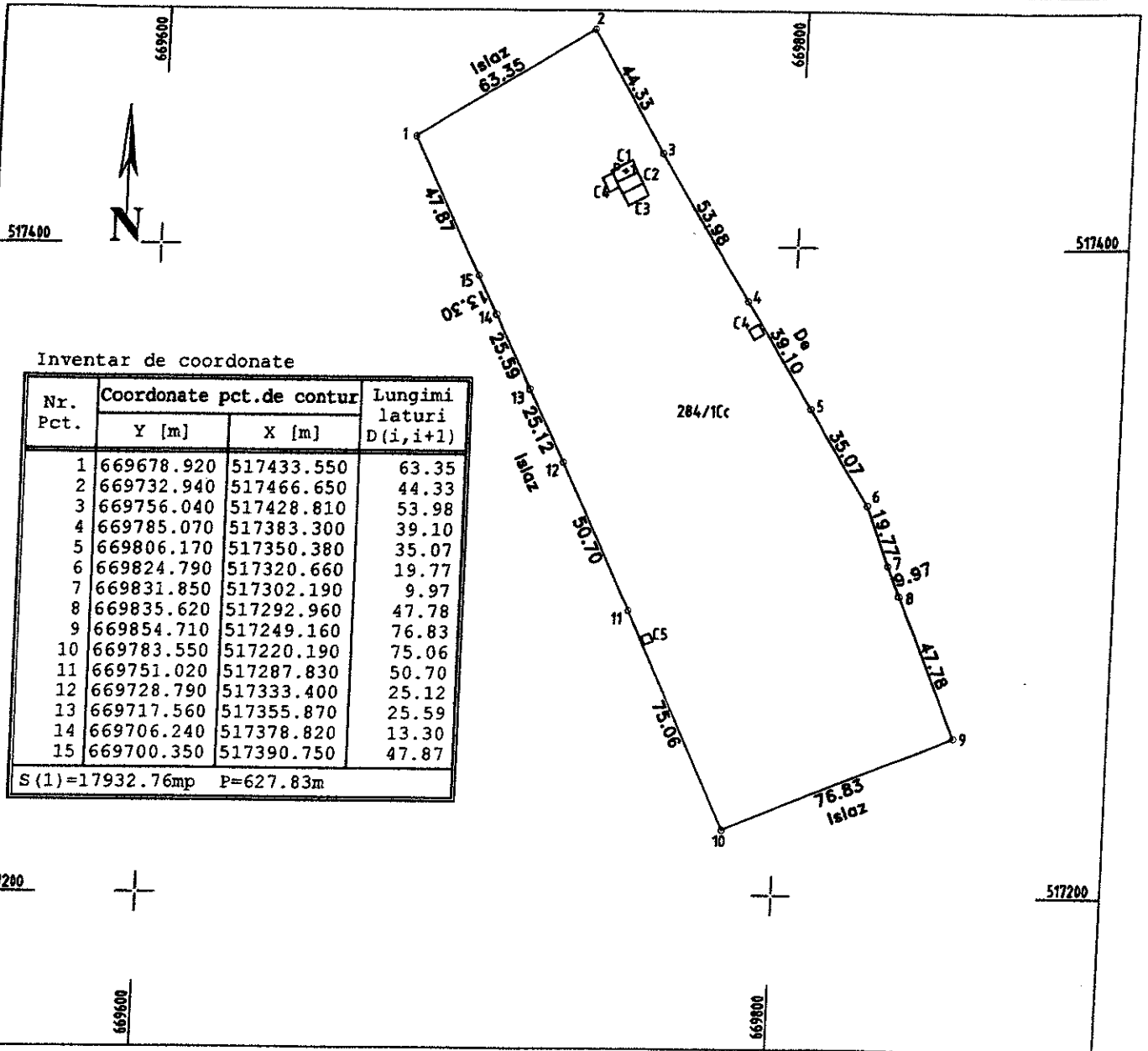
Cartea Funciara nr.	UAT	Adjud
---------------------	-----	-------



Inventar de coordonate

Nr. Pct.	Coordonate pct.de contur		Lungimi laturi D(i, i+1)
	Y [m]	X [m]	
1	669678.920	517433.550	63.35
2	669732.940	517466.650	44.33
3	669756.040	517428.810	53.98
4	669785.070	517383.300	39.10
5	669806.170	517350.380	35.07
6	669824.790	517320.660	19.77
7	669831.850	517302.190	9.97
8	669835.620	517292.960	47.78
9	669854.710	517249.160	76.83
10	669783.550	517220.190	75.06
11	669751.020	517287.830	50.70
12	669728.790	517333.400	25.12
13	669717.560	517355.870	25.59
14	669706.240	517378.820	13.30
15	669700.350	517390.750	47.87

S (1)=17932.76mp    P=627.83m

**A. Date referitoare la teren**

Nr. parcela	Categoria de folosinta	Suprafata [mp]	Mentiuni
284/1	Cc	17933	Terenul este imprejmuit cu gard de tabla
			Proprietar Victor Roman
<b>Total</b>		17933	

**B. Date referitoare la constructii**

Cod constr.	Destinatia	Suprafata construita la sol [mp]	Mentiuni
C1		29	Suprafata construita desfasurata = 29
C2		29	Suprafata construita desfasurata = 28 mp,
C3		30	Suprafata construita desfasurata = 16 mp,
C3		13	Suprafata construita desfasurata = 13 mp,
C3		8	Suprafata construita desfasurata = 8 mp,

Suprafata totala masurata a imobilului = 17933 mp  
Suprafata din act = mp

Confirm executarea masuratorilor la teren, corectitudinea intocmirii documentatiei cadastrale si corespondenta acesteia cu realitatea din teren

**Executant:**  
**Ovidiu Patrascu**

Data: mai 2015

Confirm introducerea imobilului in baza de date integrata si atribuirea nr.cadastral

**Inspector**



**PLAN DE AMPLASAMENT SI DELIMITARE A IMOBILULUI ANEXA NR.11**

Scara 1: 500

Nr. cadastral	Suprafata masurata	Adresa imobilului
	122 mp	Intravilan, Adjud, Str Islaz, T 56, P 2328

Cartea Funciara nr.	UAT	Adjud
---------------------	-----	-------

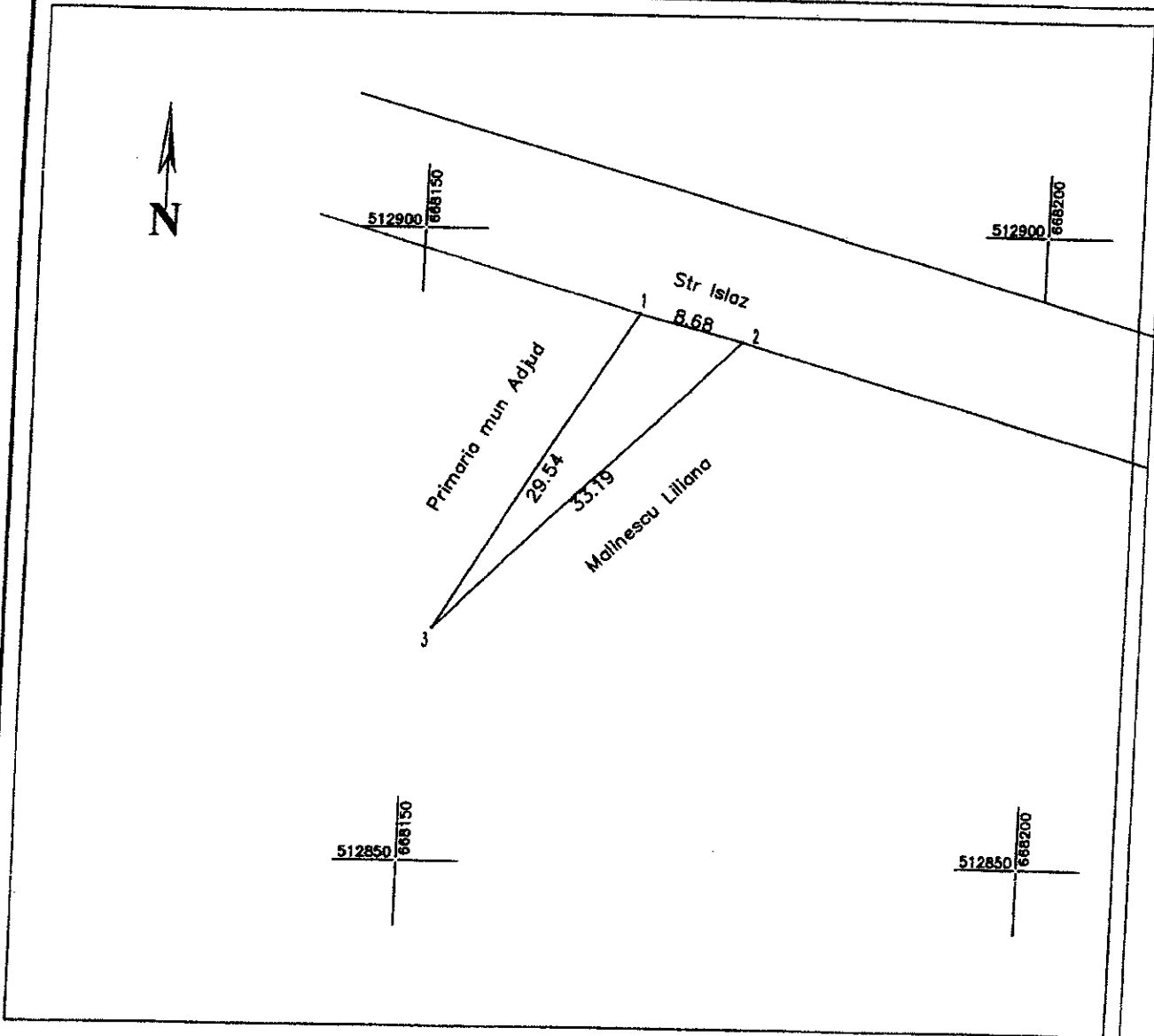

INVENTAR DE COORDONATE		
"Sistem de Proiectie Stereografica 1970"		
Nr. Pct.	X [m]	Y [m]
1	512893.463	668167.526
2	512891.322	668175.936
3	512868.357	668151.966

**A. Date referitoare la teren**

Nr. parcela	Categoria de folosinta	Suprafata [mp]	Valoarea de impozitare [lei]	Mentii
2328	A	122	5124	Concesionat de Malinescu Liliana
				Proprietar Primaria mun Adjud
<b>Total</b>		122	5124	

**B. Date referitoare la constructii**

Cod constr.	Suprafata construita la sol [mp]	Valoarea de impozitare [lei]	Mentii
<b>Total</b>			

**Executant:**  
Patrascu Ovidiu

**Receptionat:**

Suprafata masurata = 122 mp

**PLAN DE AMPLASAMENT SI DELIMITARE A IMOBILULUI ANEXA NR.11**

Scara 1:500

Nr. cadastral	Suprafata masurata	Adresa imobilului
	600 mp	Atras in intravilan, Adjud, Str Islaz, T 119/1, P 615/1
Cartea Funciara nr.	UAT	Adjud

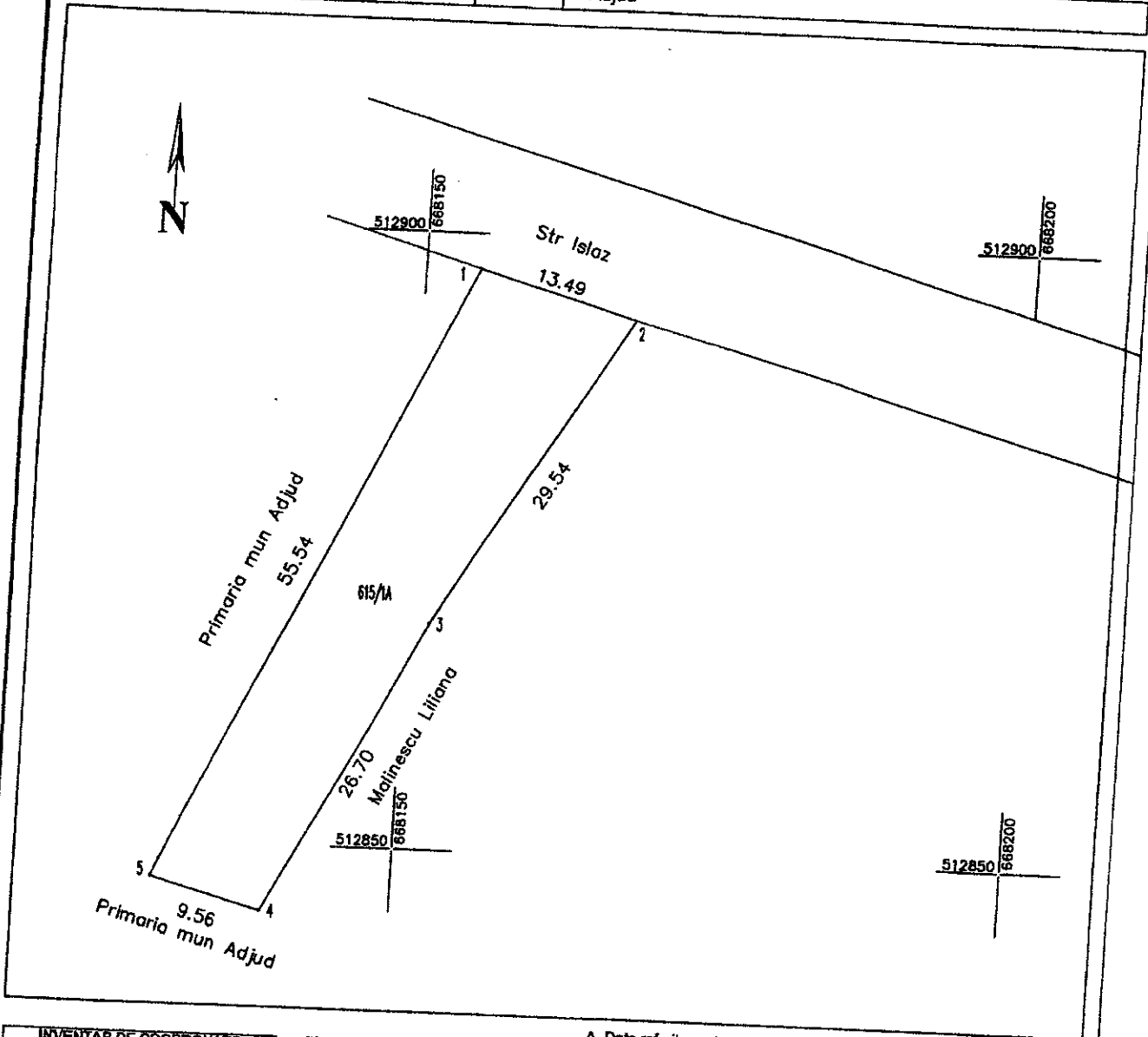

**INVENTAR DE COORDONATE**  
"Sistem de Proiectie Stereografica 1970"

Nr. Pct.	X [m]	Y [m]
1	512897.183	668154.560
2	512893.463	668167.526
3	512868.357	668151.966
4	512844.699	668139.588
5	512847.193	668130.355

**A. Date referitoare la teren**

Nr. parcela	Categoria de folosinta	Suprafata [mp]	Valoarea de impozitare [lei]	Mentuni
615/1		600	105840	teren imprejmuit, concesionat de Popa Livia proprietar Primaria mun Adjud
<b>Total</b>		600	105840	

**B. Date referitoare la constructii**

Cod constr.	Suprafata construita la sol [mp]	Valoarea de impozitare [lei]	Mentuni
<b>Total</b>			

**Executant:**  
Patrascu Ovidiu

**Receptionat:**

Suprafata masurata = 600 mp

PLAN DE AMPLASAMENT SI DELIMITARE A IMOBILULUI

ANEXA NR.11

Scara 1: 500

Nr. cadastral	Suprafata masurata	Adresa imobilului
	559 mp	Atra in intravilan, Adjud, Str Islaz, T 119/1, P 615/1
Cartea Funciara nr.	UAT	Adjud

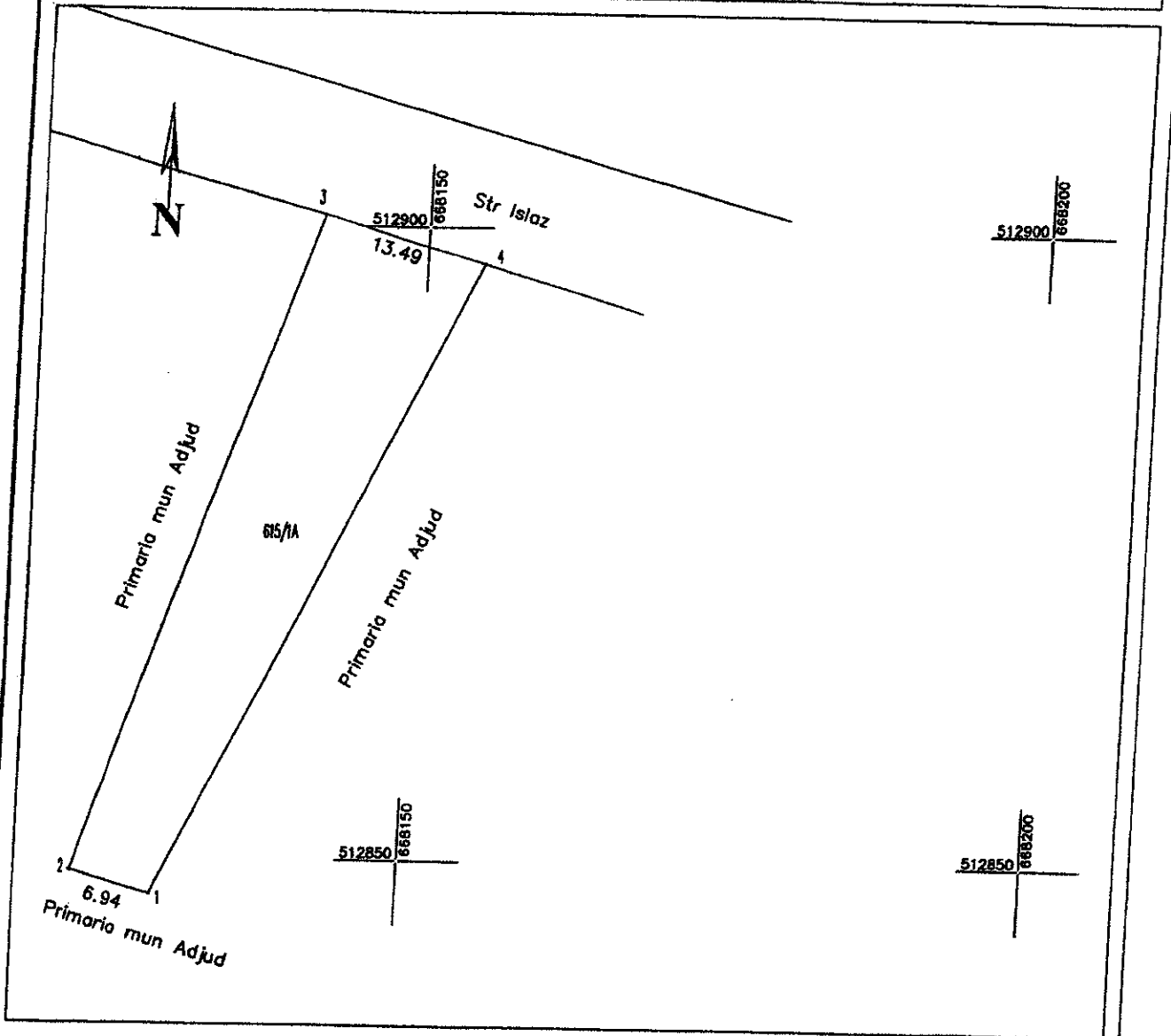

**INVENTAR DE COORDONATE**  
 \*Sistem de Proiectie Stereografica 1970\*

Nr. Pct.	X [m]	Y [m]
1	512900.902	668141.593
2	512897.183	668154.560
3	512847.193	668130.355
4	512849.002	668123.660

A. Date referitoare la teren

Nr. parcela	Categoria de folosinta	Suprafata [mp]	Valoarea de impozitare [lei]	Mentii
615-1		559	23478	
Total		559	23478	

B. Date referitoare la constructii

Cod constr.	Suprafata construita la sol [mp]	Valoarea de impozitare [lei]	Mentii
Total			

Executant:  
 Patrascu Ovidiu

Receptionat:

# Plan de amplasament si delimitare a imobilului

Scara 1:500

Nr. cadastral <b>12312</b>	Suprafata masurata 70	Adresa imobilului str.Republicii, Adjud, jud. Vrancea
Cartea Funciara nr.	UAT	Adjud T-20 P-1168

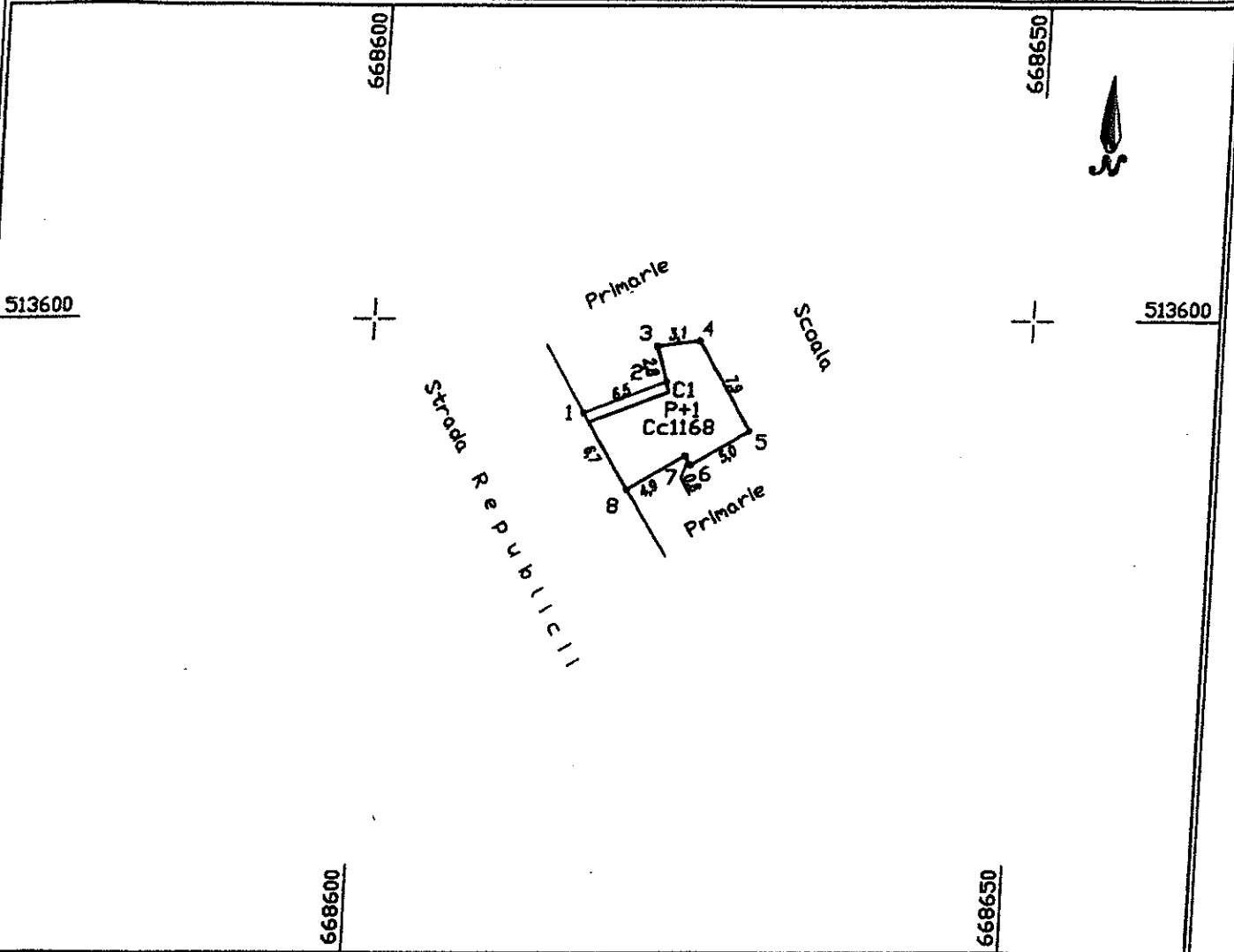

### A. DATE REFERIToare LA TEREN

INVENTAR DE COORDONATE Sistem de proiectie: STEREO 70			Nr. parcela	Categoria de folosinta	Suprafata (m.p.)	Valoarea de impozitare (lei)	Mentiiuni
C O O R D O N A T E							
Nr. Pt.	X(m)	Y(m)	1168	Cc	70	1214	Imobilul este imprejmuit
1	513593.88	668616.47					
2	513595.39	668622.50					
3	513596.25	668621.72					
4	513596.45	668624.79					
5	513591.74	668628.86					
6	513589.17	668624.57					
7	513589.85	668624.16					
8	513587.35	668620.00					
Suprafata T. = 70 mp			<b>Total</b>				

### B. DATE REFERIToare LA CONSTRUCTII

Cod constructie	Suprafata constr. la sol (m.p.)	Valoarea de impozitare (lei)	Mentiiuni
C1	65	1521	spatiu comercial
<b>Total</b>			

Executant: \_\_\_\_\_  
Data: \_\_\_\_\_

Oficiul de Cadastru si Publicitate Imobiliara  
 de catre Suprafata in constructii si  
 introducerea imobilului in baza de date  
 Nume si prenume **CHERCIU IOAN**  
 Functia **CONSILIER IA**

# PLAN DE AMPLASAMENT SI DELIMITARE A IMOBILULUI

ANEXA NR.1.35

Scara 1:2000

Nr. cadastral	Suprafata masurata	Adresa imobilului
	77900 mp	Extravilan Mun Adjud, T 44, P 217/2
Cartea Funciara nr.	UAT	Adjud

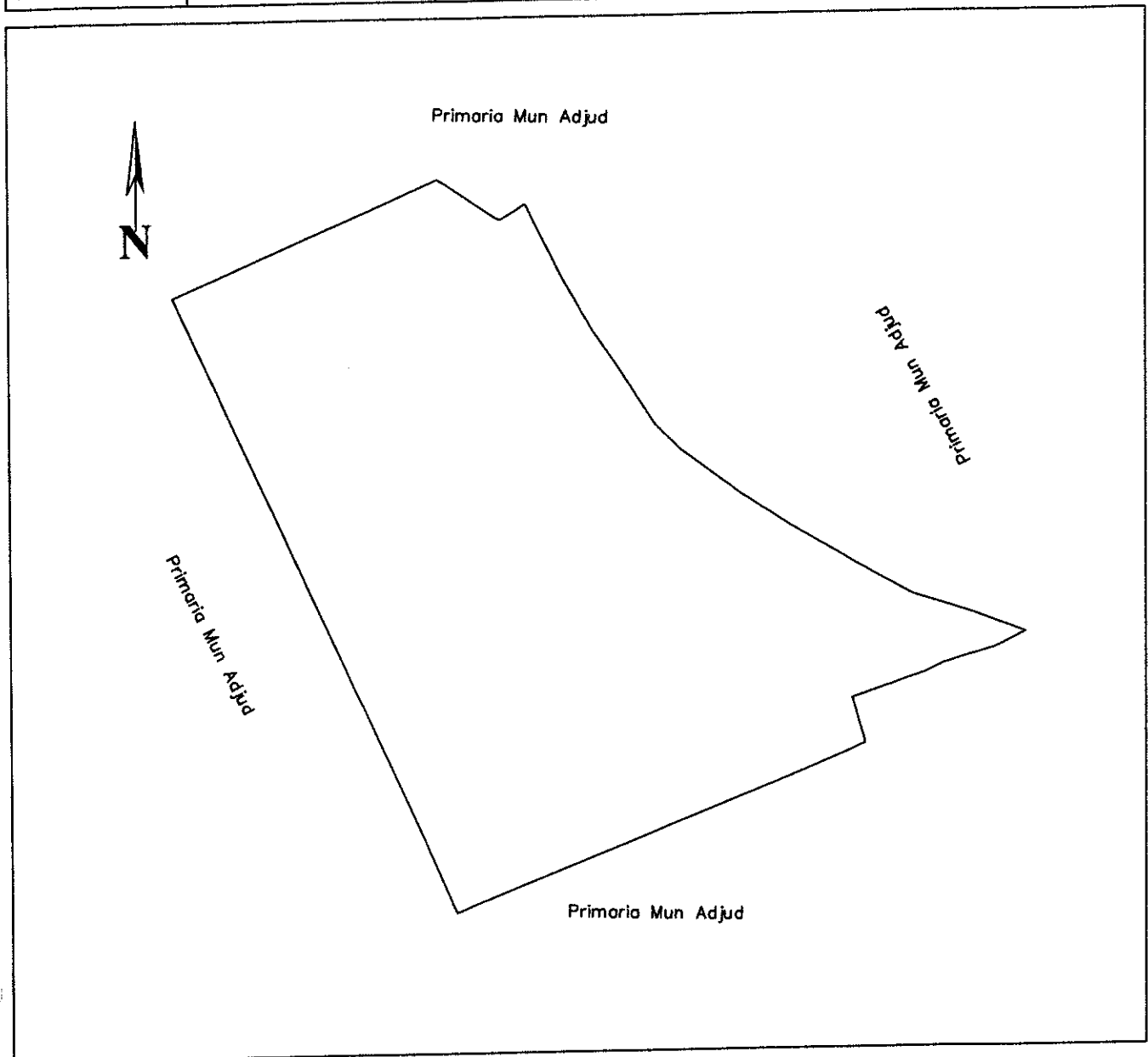

**A. Date referitoare la teren**

Nr. parcela	Categoria de folosinta	Suprafata [mp]	Mentiuni
217/2	ARABIL	77900	Terenul nu este neimprejmuit Proprietar Mun Adjud
<b>Total</b>		77900	

**B. Date referitoare la constructii**

Cod constr.	Destinatia	Suprafata construita la sol [mp]	Mentiuni
<b>Total</b>			

Suprafata totala masurata a imobilului = 77900 mp  
Suprafata din act = mp

Confirm executarea masuratorilor la teren,  
corectitudinea intocmirii documentatiei  
cadastrale si corespondenta acesteia  
cu realitatea din teren

**Executant:**  
Ovidiu Patrascu  
Data: Iunie 2015

Confirm introducerea imobilului in baza de date integrata si  
atribuirea nr.cadastral

**Inspector**

**PLAN DE AMPLASAMENT SI DELIMITARE A IMOBILULUI ANEXA NR.1.35**  
Scara 1:2000

Nr. cadastral	Suprafata masurata	Adresa imobilului
	15317 mp	Extravilan Mun Adjud, T 52/2, P 263/1, T54, P 294

Cartea Funciara nr.	UAT	Adjud
---------------------	-----	-------

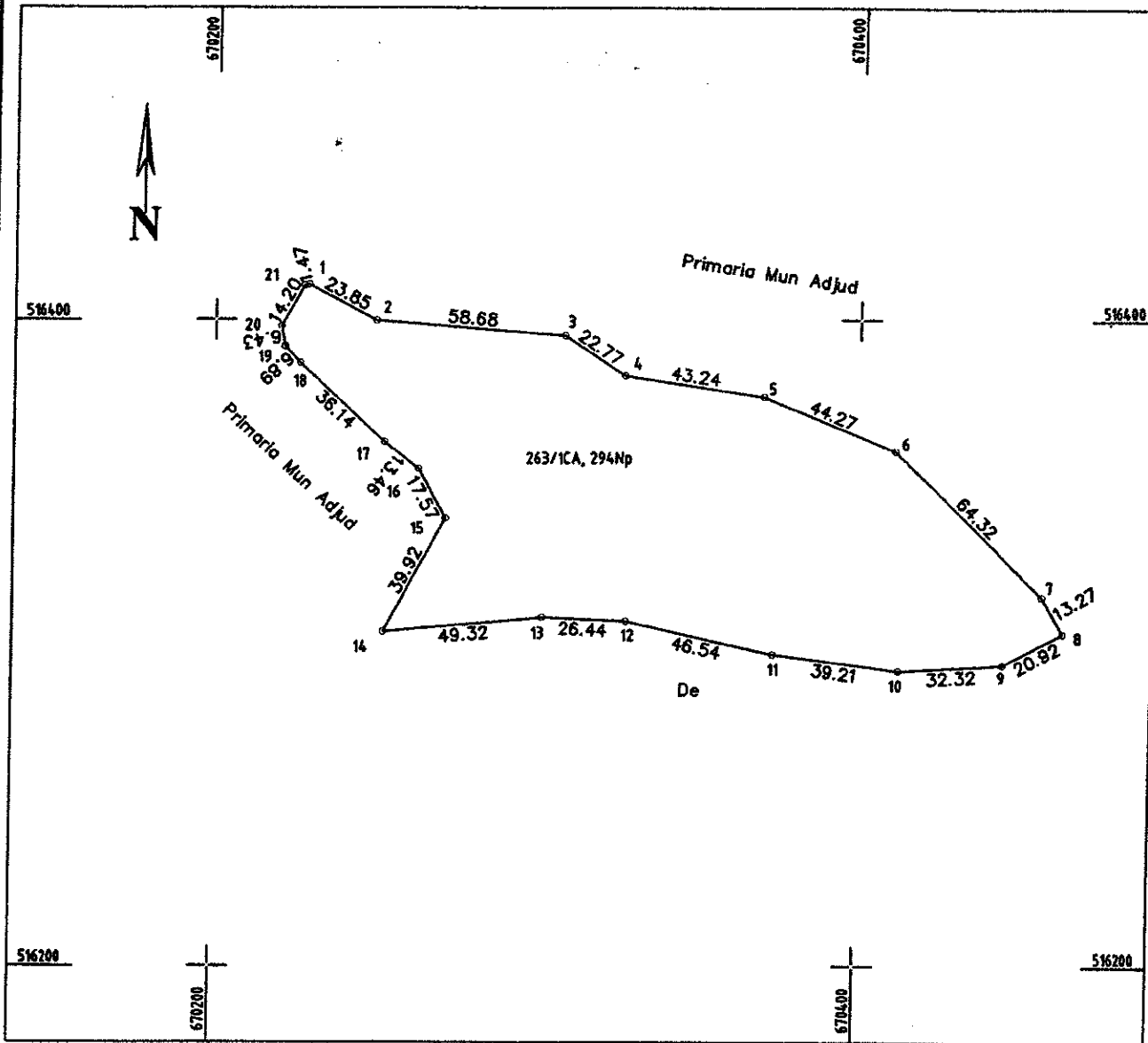

**A. Date referitoare la teren**

Nr. parcela	Categoria de folosinta	Suprafata [mp]	Mentiiuni
263/1,294	Np	15317	Terenul este nelmprejmuit, cariera Proprietar Mun Adjud
<b>Total</b>		15317	

**B. Date referitoare la constructii**

Cod constr.	Destinatia	Suprafata construita la sol [mp]	Mentiiuni
<b>Total</b>			

Suprafata totala masurata a imobilului = 15317 mp  
Suprafata din act = 15317 mp

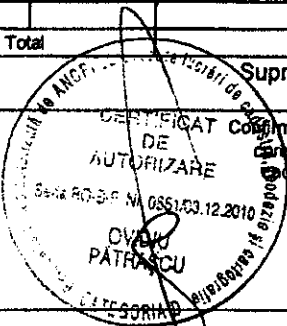

Confirm executarea masuratorilor la teren, corectitudinea intocmirii documentatiei cadastrale si corespondenta acesteia cu realitatea din teren

**Executant:**  
Ovidiu Patrascu

Data: Iunie 2015

Confirm introducerea imobilului in baza de date integrata si atribuirea nr.cadastral  
**Inspector**

**PLAN DE AMPLASAMENT SI DELIMITARE A IMOBILULUI ANEXA NR.1.35**  
Scara 1:2000

Nr. cadastral	Suprafata masurata	Adresa imobilului
	24737 mp	Extravilan Mun Adjud, T 56/1, P 329, 329/3

Cartea Funciara nr.	UAT	Adjud
---------------------	-----	-------

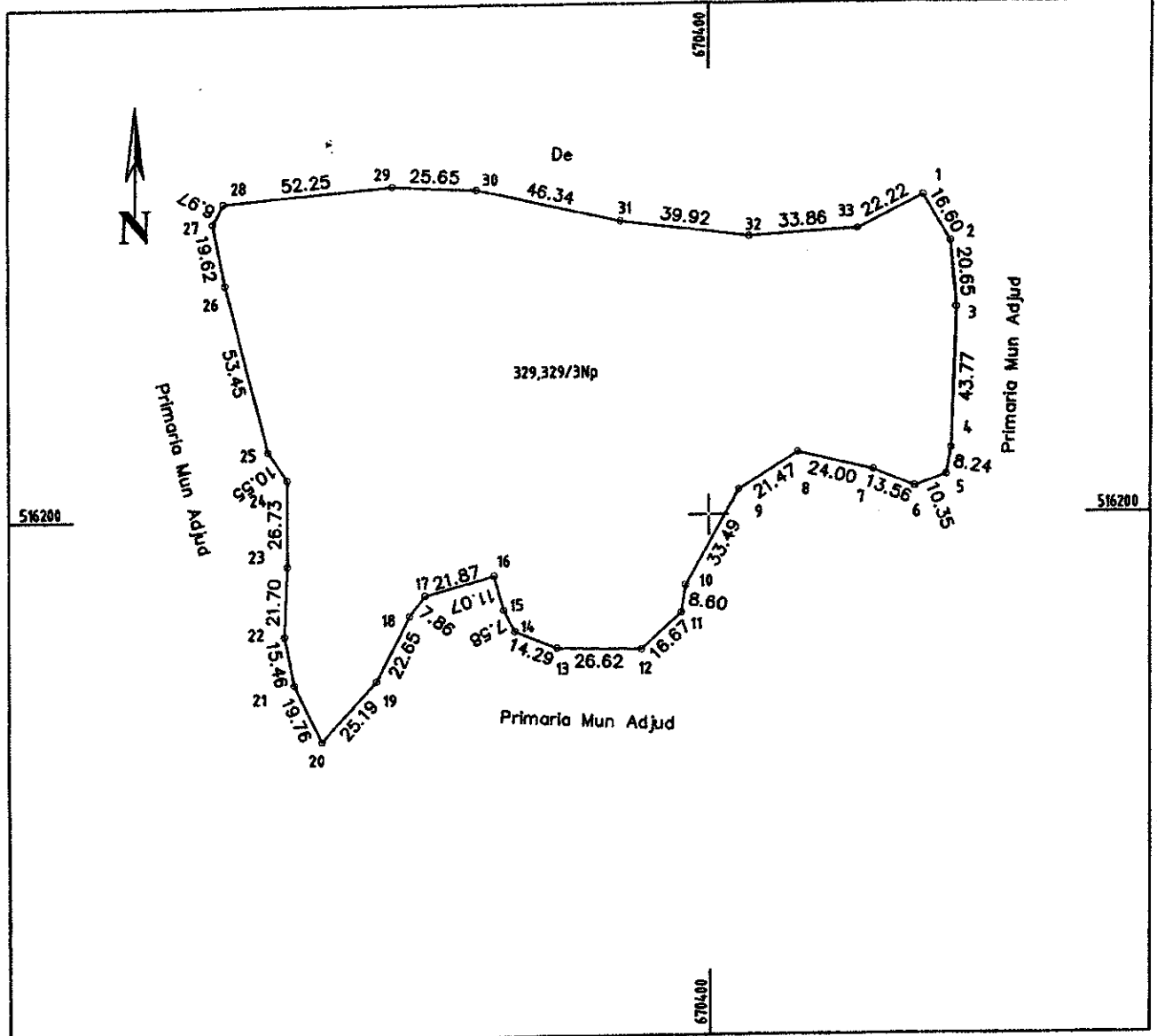

**A. Date referitoare la teren**

Nr. parcela	Categoria de folosinta	Suprafata (mp)	Mentii
329,329/3	Np	24737	Terenul este neimprejmuit, cariera Proprietar Mun Adjud
<b>Total</b>		<b>24737</b>	

**B. Date referitoare la constructii**

Cod constr.	Destinatia	Suprafata construita la sol (mp)	Mentii
<b>Total</b>			

Suprafata totala masurata a imobilului = 24737 mp Suprafata din act = mp	
Confirmarea executarii masuratorilor la teren, corectitudinea intocmirii documentatiei cadastrale si corespondenta acestora cu realitatea din teren <b>Executant:</b> Ovidiu Patrascu Data: iunie 2015	Confirmarea introducerii imobilului in baza de date integrata si atribuirea nr.cadastral <b>Inspector</b>

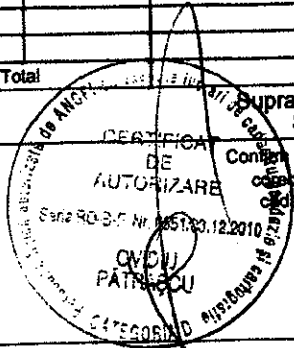

# PLAN DE AMPLASAMENT SI DELIMITARE A IMOBILULUI

ANEXA NR.1.35

Scara 1:2000

Nr. cadastral	Suprafata masurata	Adresa imobilului
	287300 mp	Extravilan Mun Adjud, T 129/1, P 712

Cartea Funciara nr.	UAT	Adjud
---------------------	-----	-------

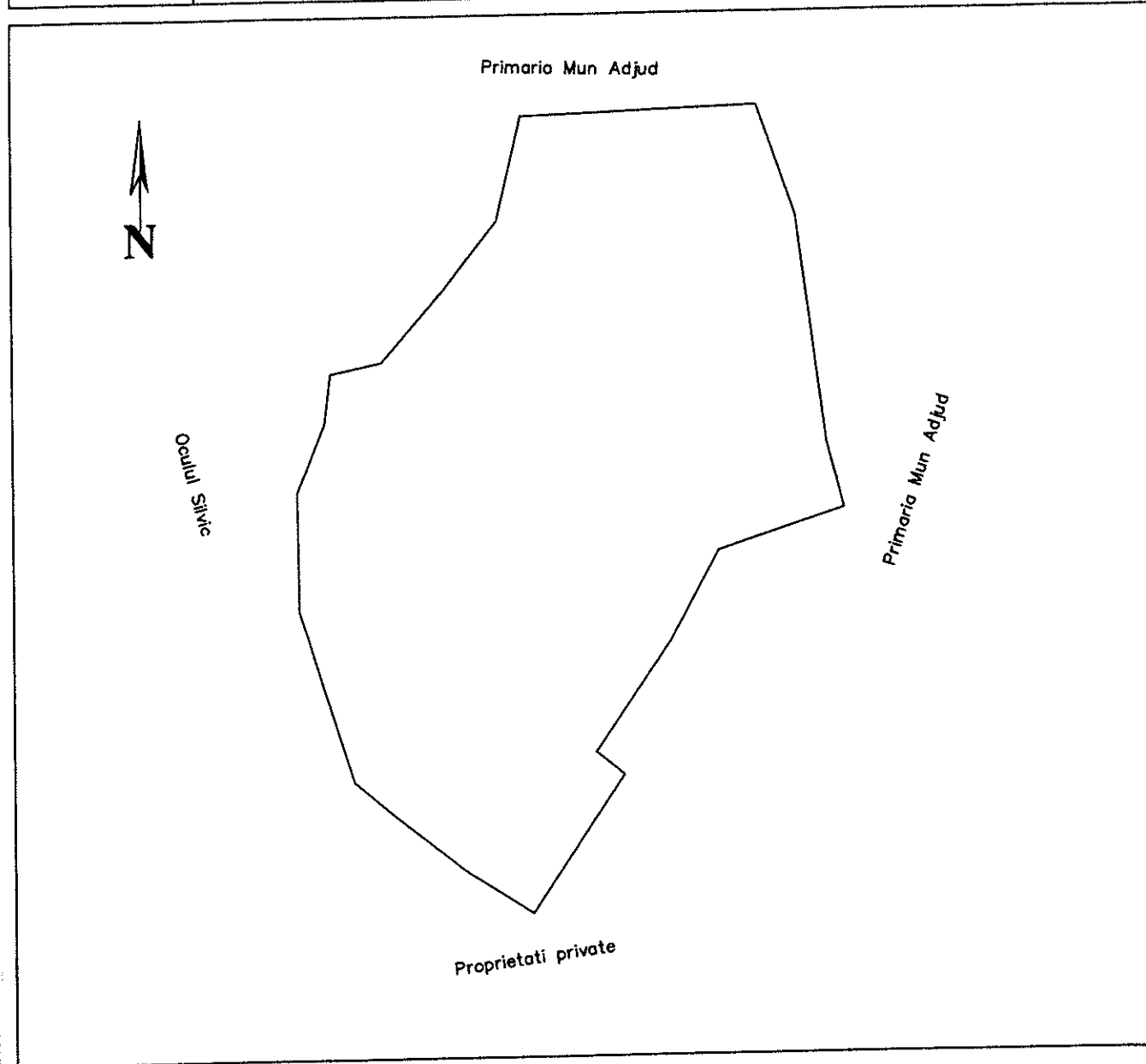

**A. Date referitoare la teren**

Nr. parcela	Categoria de folosinta	Suprafata [mp]	Mentiuni
712	PASUNE	287300	Terenul nu este neimprejmuit Proprietar Mun Adjud
<b>Total</b>		287300	

**B. Date referitoare la constructii**

Cod constr.	Destinatia	Suprafata construita la sol [mp]	Mentiuni
<b>Total</b>			

Suprafata totala masurata a imobilului = 287300 mp  
Suprafata din act = mp

Confirm executarea masuratorilor la teren, corectitudinea intocmirii documentatiei cadastrale si corespondenta acesteia cu realitatea din teren

**Executant:**

**Ovidiu Patrascu**

Data: iunie 2015

Confirm introducerea imobilului in baza de date integrata si atribuirea nr.cadastral

**Inspector**



# PLAN DE AMPLASAMENT SI DELIMITARE A IMOBILULUI

ANEXA NR.1.35

Scara 1:2000

Nr. cadastral	Suprafata masurata	Adresa imobilului
	106275 mp	Extravilan Mun Adjud, T 140/1, P 938/3

Cartea Funciara nr.	UAT	Adjud
---------------------	-----	-------

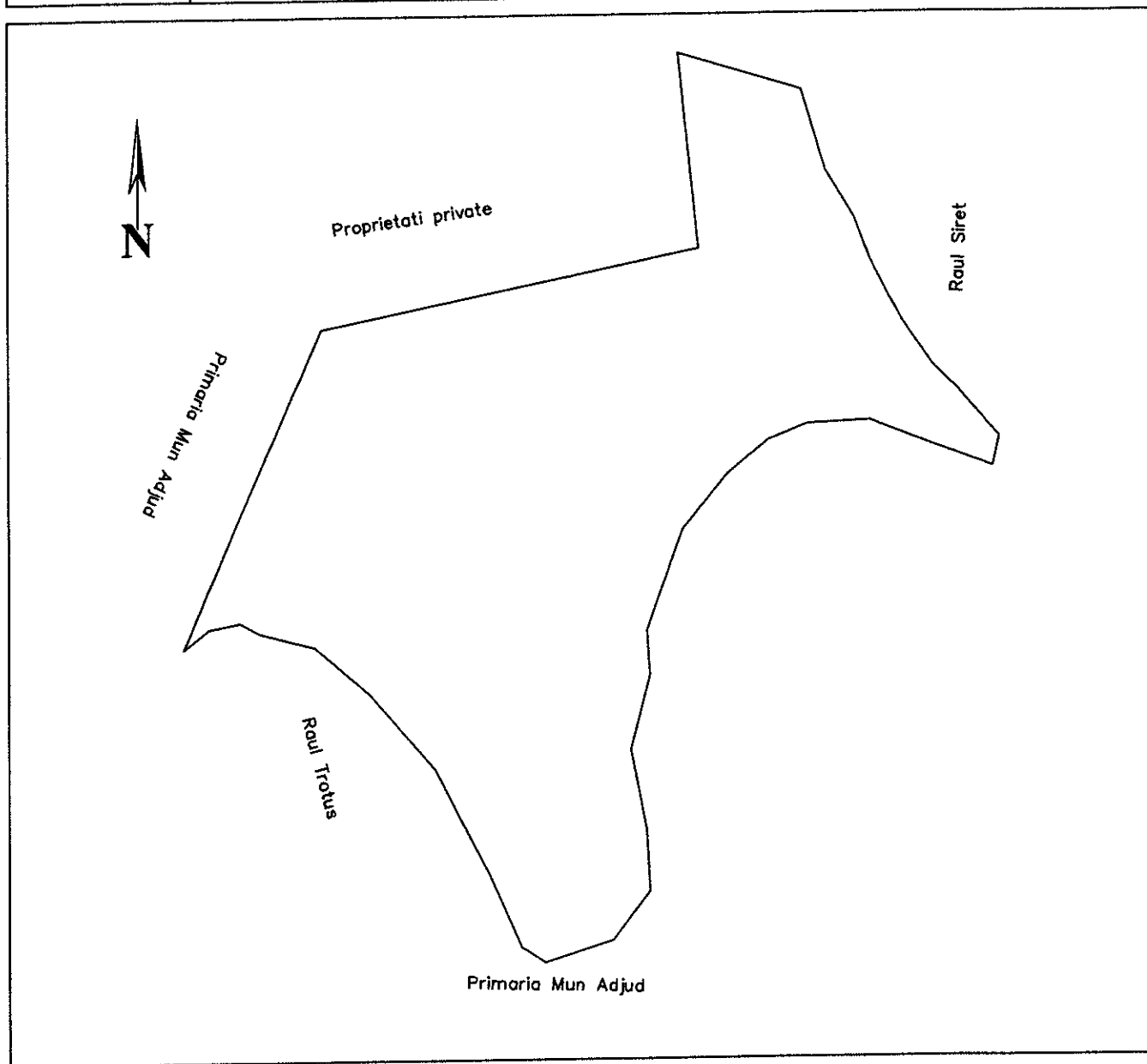

A. Date referitoare la teren

Nr. parcela	Categoria de folosinta	Suprafata [mp]	Mentiuni
938/3	PASUNE	106275	Terenul nu este neîmprejmuit Proprietar Mun Adjud
Total		106275	

B. Date referitoare la constructii

Cod constr.	Destinatia	Suprafata construita la sol [mp]	Mentiuni
Total			

Suprafata totala masurata a imobilului = 106275 mp  
Suprafata din act = mp

Confirm executarea masuratorilor la teren,  
corectitudinea intocmirii documentatiei  
cadastrale si corespondenta acesteia  
cu realitatea din teren

Confirm introducerea imobilului in baza de date integrata si  
atribuirea nr.cadastral

**Inspector**

**Executant:**

Ovidiu Patrascu

Data: iunie 2015

# PLAN DE AMPLASAMENT SI DELIMITARE A IMOBILULUI

ANEXA NR.1.35

Scara 1:2000

Nr. cadastral	Suprafata masurata	Adresa imobilului
	50594 mp	Extravilan Mun Adjud, T 140/1, P 938/4

Cartea Funciara nr.	UAT	Adjud
---------------------	-----	-------

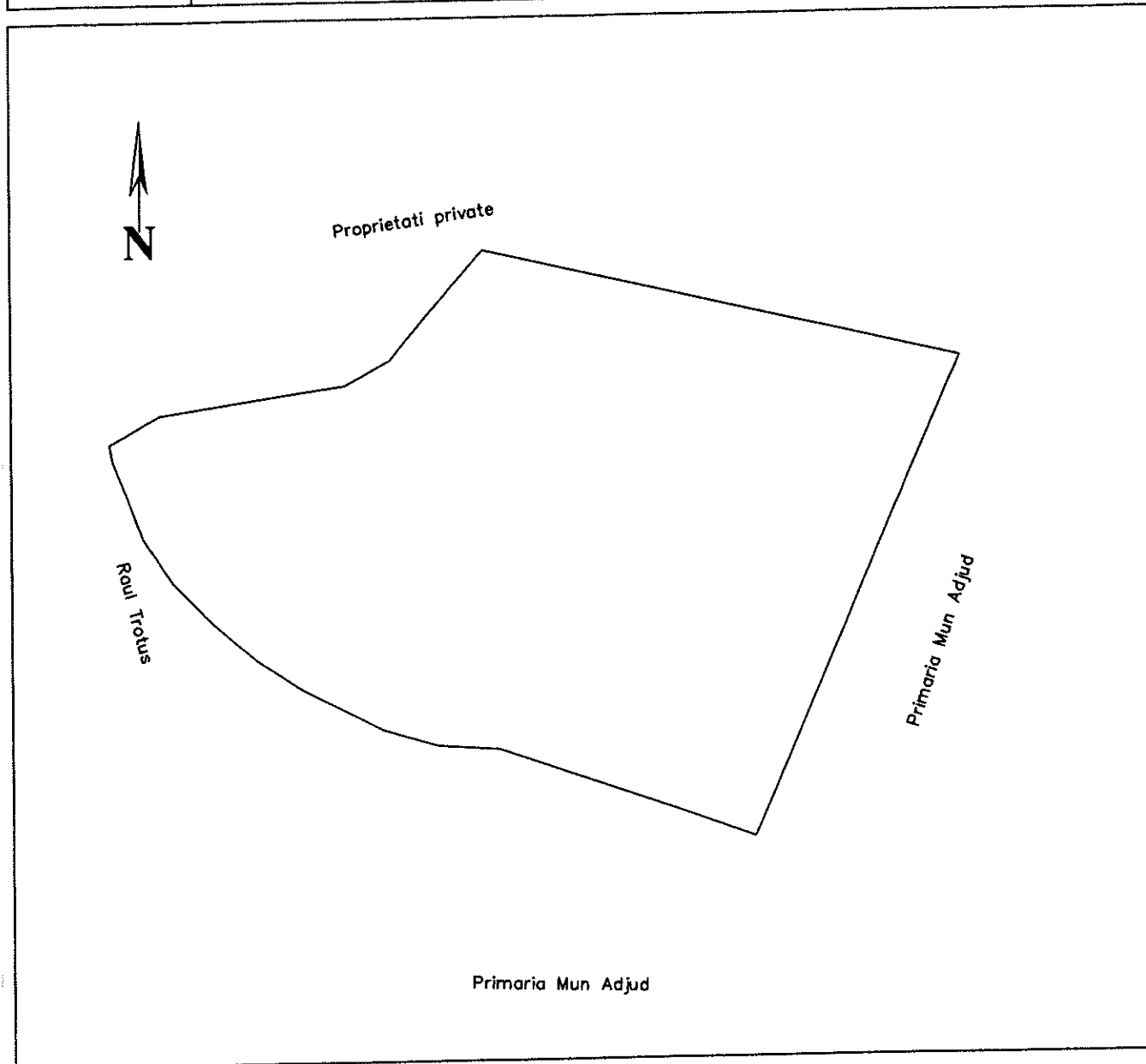

**A. Date referitoare la teren**

Nr. parcela	Categoria de folosinta	Suprafata [mp]	Mentiuni
938/4	PASUNE	50594	Terenul nu este neimprejmuit Proprietar Mun Adjud
<b>Total</b>		50594	

**B. Date referitoare la constructii**

Cod constr.	Destinatia	Suprafata construita la sol [mp]	Mentiuni
<b>Total</b>			

Suprafata totala masurata a imobilului = 50594 mp  
Suprafata din act = mp

Confirm executarea masuratorilor la teren,  
corectitudinea intocmirii documentatiei  
cadastrale si corespondenta acesteia  
cu realitatea din teren

**Executant:**

**Ovidiu Patrascu**

Data: Iunie 2015

Confirm introducerea imobilului in baza de date integrata si  
atribuirea nr.cadastral

**Inspector**

# Plan de amplasament si delimitare a imobilului cu propunerea de dezlipire

Scara 1:500

Nr. cadastral	Suprafata masurata	Adresa imobilului
3459 N	888 m.p.	Str.TUDOR VLADIMIRESCU ; F.N T.30 , P. 1488 , 1489
Cartea Funciara nr.	4493	UAT ADJUD

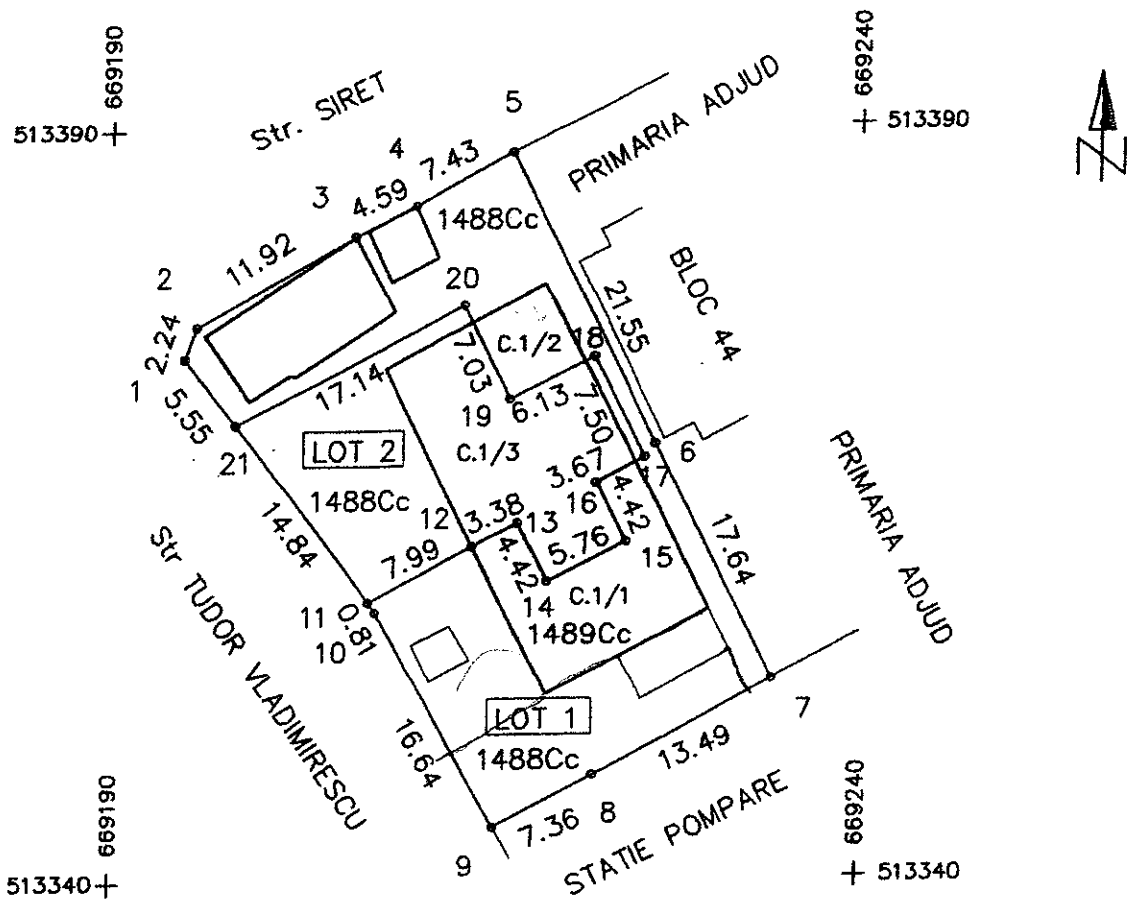

Situatia actuala (inainte de dezlipire)				Situatia viitoare (dupa dezlipire)			
Nr. cad.	Suprafata (m.p.)	Categoria de folosinta	Descrierea imobilului	Nr. cad.	Suprafata (m.p.)	Categoria de folosinta	Descrierea imobilului
3459 N	888	Cc	C.T.8 si teren aferent		584	Cc	LOT 1 - TDI Cc
					304	Cc	LOT 2 - TDI Cc

Executant,

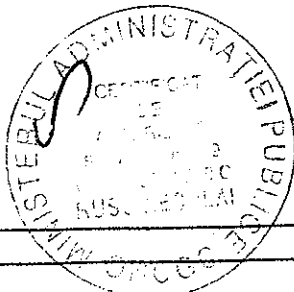

Oficiul de Cadastru și Publicitate Imobiliară  
Vrancea  
Nume și prenume **CHERCIU IOAN**  
Funcția. CONSILIER IA

**ROMÂNIA**  
**JUDEȚUL VRANCEA**  
**CONSILIUL LOCAL AL MUNICIPIULUI ADJUD**

Comisia pentru administrarea domeniului public și privat, amenajarea teritoriului, urbanism, protecția mediului și turism, agricultură, al municipiului Adjud

**RAPORT DE AVIZARE**

La proiectul de hotărâre privind aprobarea completării listei de inventariere a bunurilor ce aparțin domeniului privat al municipiului Adjud

Având în vedere faptul că administrația publică se exercită numai în temeiul legii și are efect numai atâta vreme cât situația din teren se pune de acord cu cadrul juridic, comisia de specialitate a Consiliului local al municipiului Adjud a examinat atât Expunerea de motive, cât și Proiectul de hotărâre a ajuns la concluzia ca au fost îndeplinite condițiile legale ce reglementează acest domeniu, respectiv prevederile Legii nr.213/1998 privind bunurile proprietate publică, cu modificările și completările ulterioare și ale Legii administrației publice locale nr. 215/2001, republicată cu modificările și completările ulterioare.

Ținând seama de cele enunțate mai sus, comisia pentru administrarea domeniului public și privat, amenajarea teritoriului, urbanism, protecția mediului și turism, agricultură, întrunită în ședința din data de ...23...iunie 2015 a avizat cu ...~~4~~ voturi „pentru”, ..... voturi contra, ..... abțineri proiectul de hotărâre inițiat.

Alte comentarii

.....  
.....  
.....  
.....  
.....

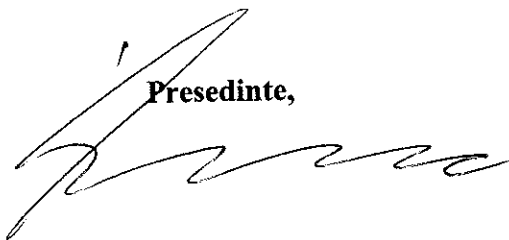
  
Presedinte,

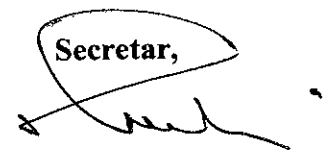
  
Secretar,